



Comune di Vicenza

Provincia di Vicenza

progetto di

SISUS AREA URBANA DI VICENZA.

POR FESR 2014-2020 ASSE 6 Azione 9.4.1 SUB.1

Interventi infrastrutturali di manutenzione straordinaria, recupero edilizio compreso l'efficientamento energetico di edifici di edilizia residenziale pubblica esistente

Lotto S7: Via Lago di Toblino n° 24, Via Medici n° 107,
Via Palestro n° 8

PROGETTO ESECUTIVO

Comune di Vicenza (Vi)

Settembre 2019

scala**scala**

progettisti

Giulio Baso
architetto

architecture

via g. garato, 23
35010 cadoneghe (pd)
tel +39.349.1058971
email giuliobaso@ilbero.it

35010 cadoneghe (pd)

tel +39 349 1058971

email giulio.baso@libero.it

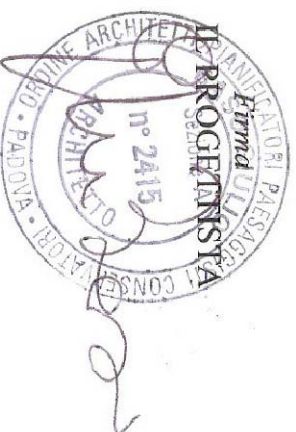

r.u.p.

Giovanni Fichera ingegnere

in the summer

ufficio tecnico del comune di Vicenza

tabola

progetto
elaborati grafici
distributivo elettrico

ELG 6.2.3
Via Medici, 107

Via Medici, 107

Scala 1:100

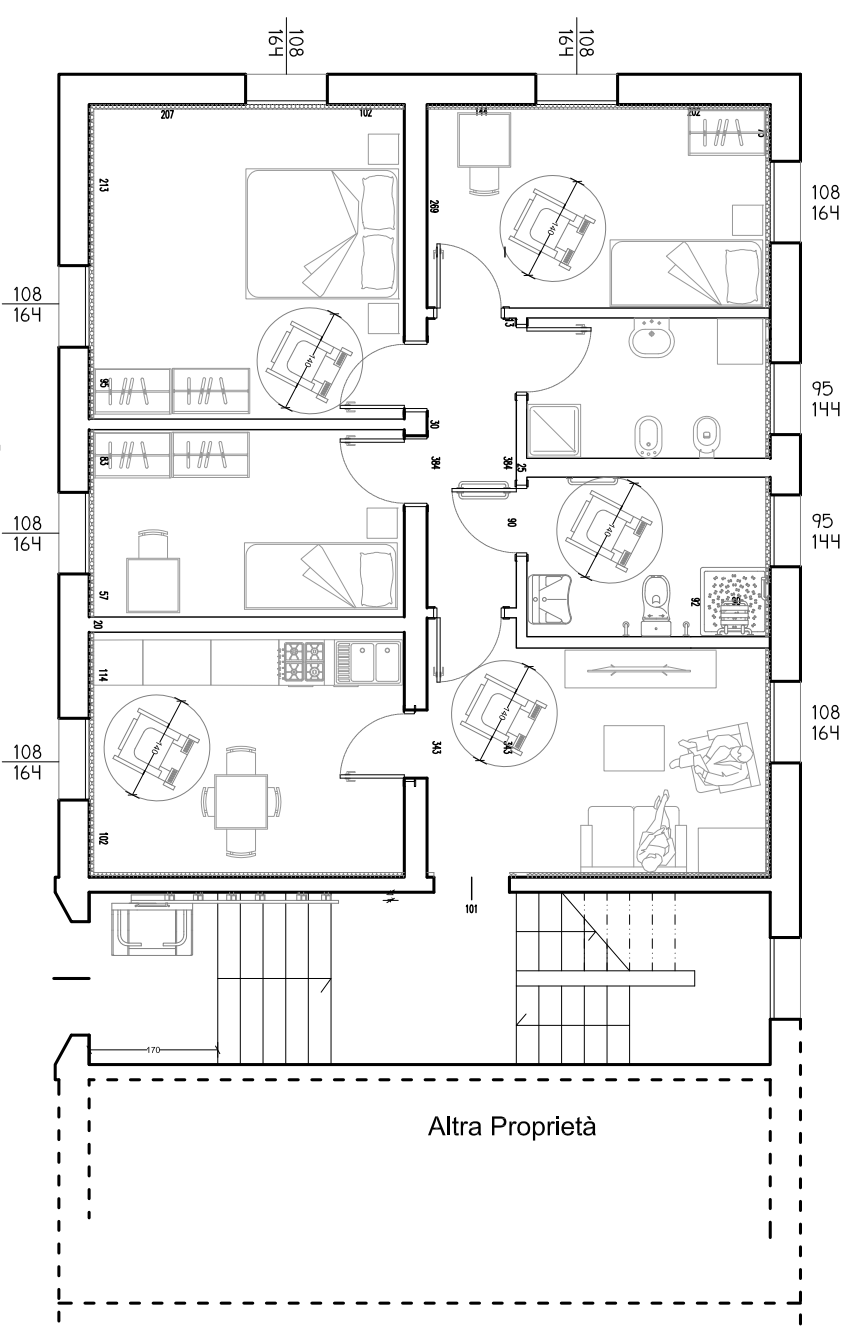

Pianta Arredo

Via Medici n° 107

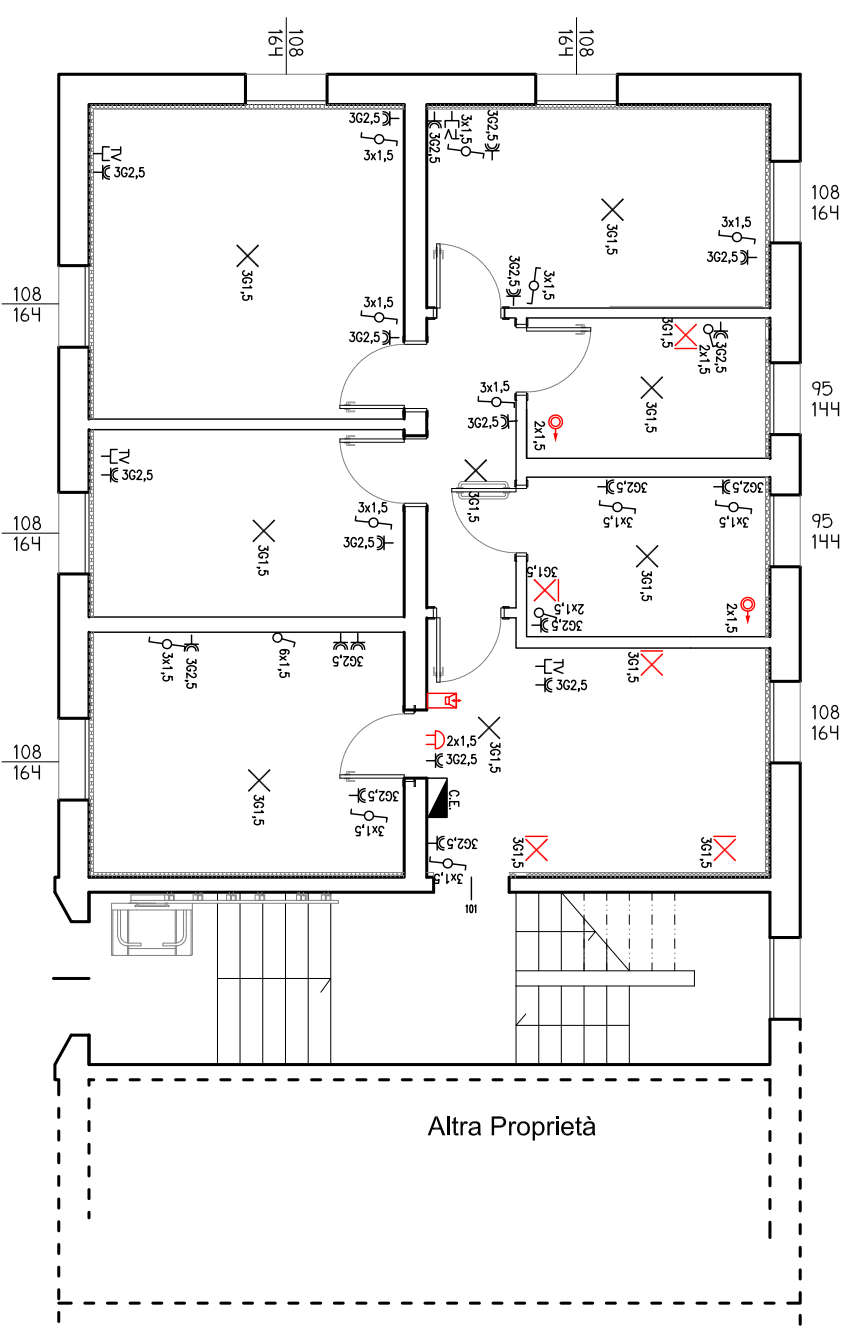

LEGENDA DEI SIMBOLI ELETTRICI

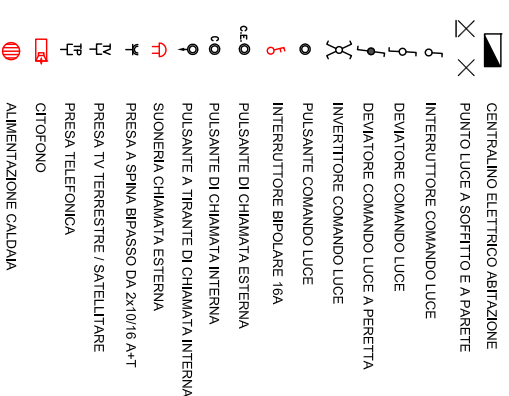
[illegible]